Citoyenneté active LORRAINE

Fraternité

Liberté

Égalité

Rapport d'activités de l'année 2018

*« **Citoyenneté Active Lorraine**,*
association 1901, créée le 2 avril 2015,
se donne pour objectif de rassembler des citoyens qui souhaitent partager leurs expériences professionnelles ou associatives dans une démarche républicaine et citoyenne.

Espace d'analyse, de réflexions, d'échanges,
***Citoyenneté Active Lorraine** se met au service*
des collectivités territoriales, locales, du monde de l'Éducation
et des acteurs de la formation sociale, médico-sociale et éducative,
et des associations, porteurs des valeurs de la République.

Rassembler - Partager - Apprendre – Comprendre - Agir

Citoyenneté Active Lorraine chez Gérard TOUSSAINT
74 Chemin du Pâquis – 54385 MANONCOURT en Woëvre **N° SIREN : 813 845 807**

Association déclarée en Préfecture N° W54400 1320 en date du 17 septembre 2015
Agréée par le Rectorat de Nancy-Metz par arrêté du 2 mars 2016

Notre site à consulter : www.citoyenneteactivelorraine.fr

1. Les JOURNÉES de CITOYENNETÉ ACTIVE LORRAINE

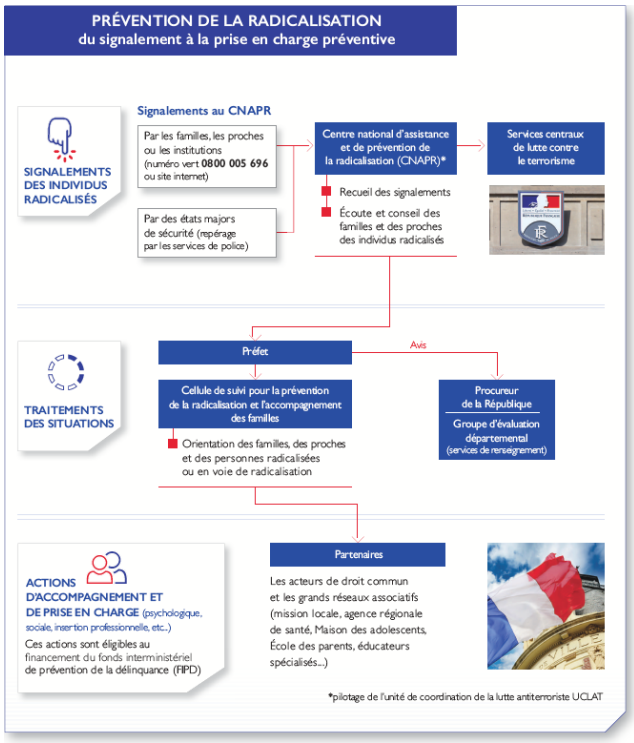

Participation : 2 x 40 personnes

Les Radicalisations

Décryptage, historique, situation.
Que comprendre ? Comment agir ?

Deux temps forts animés par notre expert,
les 14 mars et 5 novembre 2018

Une belle participation à chacune de ces séquences.

Espace Coppens – Vandoeuvre.

Espace public – espace privé

95 participants à une journée riche en interventions et en débats

Journées culture et citoyenneté

Centre des Écraignes - Villers-lès-Nancy

8 – 9 et 10 juin 2018

Trois journées
« Culture et Citoyenneté »

Au menu :

- Origines et patrimoine
- Culture et frontières, européenne et lorraine
- Culture et politique
- Culture et religion
- Cultures
  - muselées
  - urbaines
  - plurielles

Et des débats :

- culture et éducation
- culture et lien social
- culture et expression citoyenne.

Quelque 130 participants

PAUVRETÉ – ALIMENTATION et CITOYENNETÉ

24 novembre 2018 - ROYAUMEIX

Chacun constate une évolution préoccupante des conditions générales de l'alimentation de l'humanité. La FAO en fait la démonstration à laquelle personne ne peut, ne doit rester insensible. Citoyenneté Active Lorraine se devait d'en faire un bilan.

Origines et conséquences des conflits et de guerres, des perturbations climatiques. Mobilisation de l'ONU et travaux communs entre la FAO, l'OMS, l'UNICEF, le PAM et le FIDA.
Les liens entre famines et migrations

Table ronde :
témoignages d'acteurs locaux de la production et de la distribution de denrées alimentaires au moyen de l'organisation de systèmes agroalimentaires locaux, en particulier qui s'appuient sur l'agriculture biologique.

Participation : 60 adultes

2. Les actions à l'initiative de Citoyenneté Active Lorraine ou en réponse à des commandes.

Formations « Valeurs de la République et Laïcité » (VRL)

Bénéficiaires : 80 adultes et pas moins de 730 jeunes scolarisés.

Plusieurs d'entre nous ont bénéficié d'une « formation de formateurs » par la DRDJSCS pour former à leur tour les acteurs de terrain aux valeurs de la République et de la laïcité, acteurs locaux, territoriaux, associatifs.
Nous sommes intervenus d'autre part auprès de jeunes publics.
Soit 15 journées de formation et de sensibilisation :

- formations laïcité de niveau 3
- formations ORIV
- formations courtes.

Tomblaine, Mont St Martin, Essey-lès-Nancy, Grand Sauvoy Maxéville et à la DDJS Nancy

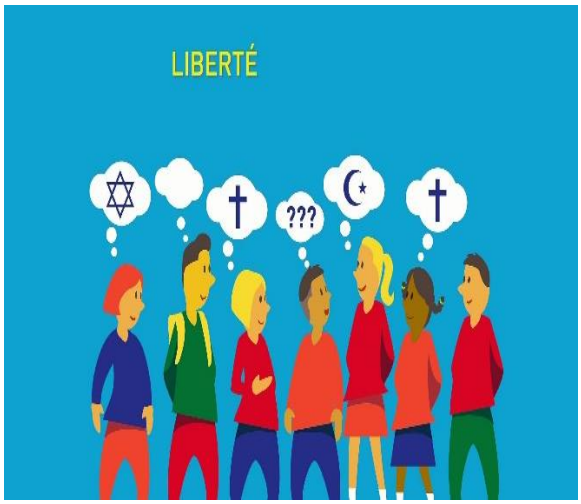

Mission Locale

Bénéficiaires : 117 jeunes de 16-25 ans : recherche d'orientation, formation, emploi.

9 journées d'échanges et de formation

- Homme-Femme égaux en droit
- Homme-Femme égaux en salaires…
- Les médias, utilisation et dangers

Médiathèque du Plateau de Haye.
Médiathèque de Laxou

Interventions en milieu pénitentiaire

Bénéficiaires : 47 détenu-e-s majeurs et mineurs

8 journées d'échanges

- Débats sur la citoyenneté
- Sport et spiritualité
- Laïcité - Santé et consommation
- Témoignage sur la Résistance
- Et après… que ferai-je ?
- « Concert en prison »

Centre pénitentiaire de Maxéville et de Metz-Queuleu (pour les mineurs)

Interventions en milieu scolaire

Bénéficiaires :
480 élèves et étudiants

6 journées d'échanges

- Résistance et citoyenneté.
- La Mixité
- Violence en milieu scolaire
- Journées de la Laïcité

Lycée La Briquerie à Thionville
Campus Lettres à Nancy - Lycée de la Miséricorde à Metz - Lycée Agricole à Pixerécourt
Lycée Alfred Mezières à Longwy

Interventions dans les quartiers et communes

Bénéficiaires :
390 jeunes et adultes

4 journées d'échanges

- Journée sur les Droits des Femmes
- Conseils Municipaux d'Enfants (C.M.E.)
- L'empathie et « Grains de Sel »
- « République en tête »

Les Ecraignes – Villers lès Nancy
Centre culturel de Heillecourt
Centre culturel de Dombasle

3. Les participations de Citoyenneté Active Lorraine aux initiatives de nos partenaires

Notre présence à 6 moments forts qui ont réunis 430 adultes et jeunes participants.

1

Participation aux Journées à l'initiative d'acteurs culturels vosgiens et la région Grand Est : FOL (Fédération des œuvres laïques), la MJC Léo Lagrange d'Épinal et les Foyers ruraux et porté par Scènes et Territoires en Lorraine, la scène nationale en milieu rural. Les 19 et 20 janvier 2018

2

3

Le 20 avril 2018

« Grandir dignement … »
… en milieu carcéral.

Conseil Départemental
de Meurthe et Moselle

Le 18 avril **4**

avec

l'Association Michel Dinet –
La Fraternité en Actes

Participation au jury
et attribution d'un prix.

Conseil Départemental
Meurthe et Moselle

L'accueil des étudiants de l'ile St Martin avec Citoyenneté Guadeloupe Lorraine

5

Avec

Citoyenneté

Guadeloupe

Lorraine

Accueil de 13 étudiant-e-s de BTS de Île de ST MARTIN sinistrée, comme ses habitants et son économie, par l'ouragan IRMA.

Nous les avons accompagnés dans des Entreprises Lorraines, pendant 6 semaines, du 22 mai au 30 juin 2018, pour leur stage de validation de leurs BTS.

Une participation appréciée de Citoyenneté Active Lorraine, associée étroitement à cette aventure originale.

À cette occasion, réception des stagiaires BTS, des Entrepreneurs et de nos représentants de Citoyenneté Active Lorraine :

- le 22 mai par le Président du Conseil Départemental 54
- le 16 juin par le Maire de Nancy
- le 27 juin par la Rectrice de l'Académie de Nancy-Metz.

Les soirées thématiques du Café Social rue Cyfflé à Nancy - 125 participants

Café Social Cyfflé Nancy **6**

Chaque dernier mercredi du mois, le « Café social » est plein. Citoyenneté Active Lorraine est à côté de Mohammed BENCHAABANE et son équipe pour animer les débats.

Parmi les thèmes abordés :
Nul n'est censé ignorer la Loi - L'Égalité - La Fraternité
Faire vivre la fraternité - La Liberté.

Lieu de rencontre et de partage d'hommes et de femmes d'Afrique du Nord résidant à Nancy et Agglomération.

se réunit chaque 1er lundi du mois, de 10h à 12h, **en Conseil d'Administration** ouvert à toutes et tous, à l'Espace Yves COPPENS, allée de Marken à Vandœuvre-lès-Nancy.

Merci à Hocine qui nous accueille avec sa légendaire gentillesse… et un café pour nous « mettre en jambes ».

Merci à la Mairie de Vandoeuvre qui met cette salle à notre disposition.

Notre Bureau, quant à lui**, se réunit le 3ème lundi de chaque mois**, de 10h à 12h, à la Brasserie du Marché d'Haussonville - Nancy.

Merci à Farid et son équipe pour l'accueil qu'ils nous réservent.

Les membres du Bureau de Citoyenneté Active Lorraine élus lors de la dernière Assemblée Générale 2018 :

Compte d'exploitation 2018

Charges			Produits		
606	Achats fournisseurs	488,74 €	706.1	Prestations de service Colloques	1 752,20 €
	Fournitures administrat.	1 276,04 €			
616	Primes assurances	108.78 €			
618	Documentations	254,80 €	706.2	Prestation de service à recouvrer	
	Frais de formation	0,00 €			
625	Frais de déplacement	2 270,40 €	74	Subventions FIPDR DRJSCS - DDCS	10 200,00 €
	Frais de mission	986,65 €			
626	Frais télécom	316,18 €			
628	Cotisations à organismes	120,00 €	75	Cotisations adhérents	1 586,80 €
	Participation événements	3 085,19 €			
861 Mise à disposition gratuite de biens			871 Prestations en nature		
Total des charges :		8 906,78 €	Total des produits :		13 529,00 €
Solde excédentaire :		4 622,22 €			
MOUVEMENTS :		13 529,00 €	MOUVEMENTS :		13 529,00 €

À noter que les frais de déplacements ne sont pris en compte que pour des déplacements qui excèdent 30km.

ACTIF		PASSIF	
		Report à nouveau	6 091,88 €
BANQUE	10 714,10 €	Résultat exercice 2018	4 622,22 €
Total ACTIF	**10 714,10 €**	**Total PASSIF**	**10 714,10 €**

Valorisation des heures bénévolats (pour l'année 2018 strictement)

Responsabilités conduites (sur 10 mois – 44 semaines)	Heures	Sur l'année
❑ par le Président (contacts, réunions, relations)	10h/semaine	**440 H**
❑ par les secrétaires (C.R. + courriels + gestion du site)	18h/semaine	**792 H**
❑ par le Trésorier (comptabilité générale)	3h/semaine	**132 H**
❑ par les membres participant aux Conseils d'Administration	30x2hx10	**600 H**
❑ par les membres participant aux Bureaux mensuels	10 x 2h x 10	**200 H**
❑ par les membres participants aux commissions	70h/mois	**700 H**
❑ préparation des actions et journées à conduire	Actions 2018	**350 H**
❑ animation et participation aux actions de C.A.L.	Actions 2018	**940 H**
❑ participation aux journées de formations et divers	au fil de 2018	**200 H**
Soit, en référence à un SMIC à 9€88, une valorisation de +/- 43 000 €		**Total de : 4 354 H**

Gérard TOUSSAINT, Président, et les membres du Bureau.